

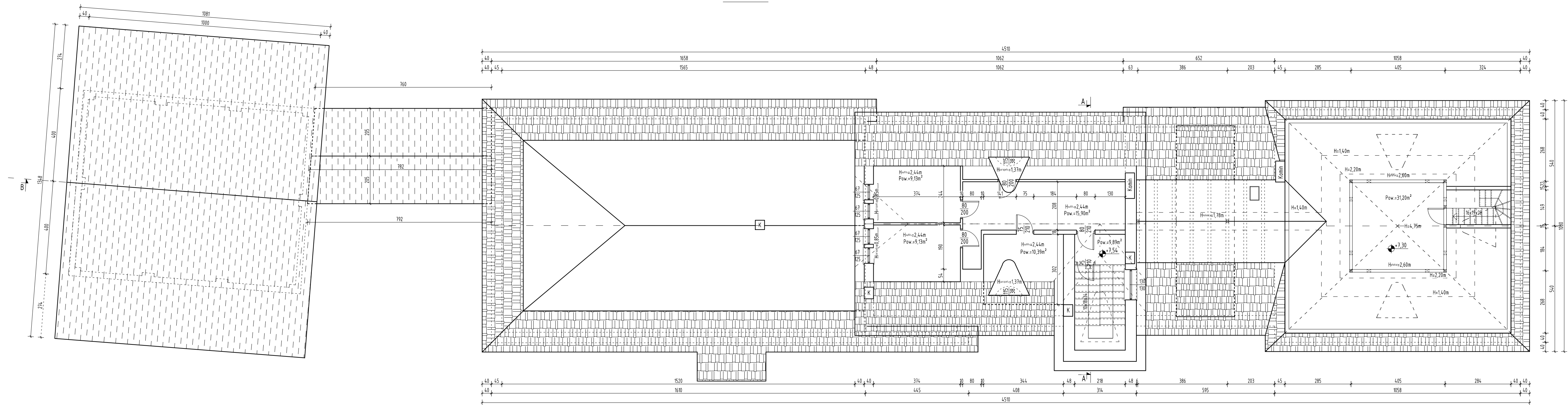

RZUT PODDASZA



	INWESTOR: Urząd Miasta ul. 11 Listopada 35 59-850 Świeradów-Zdrój	TYTUŁ RYSUNKU: Rzut poddasza	SKALA: 1:100
	OBJEKT / ADRES: Adaptacja budynku byłego dworca kolejowego wraz z otoczeniem na centrum muzealno-kulturalne w Świeradowie-Zdroju dz. nr 47, 31 A.M.3, obr. 0005 Świeradów-Zdrój	PROJEKTOWAŁ: mgr inż. Robert Wiczorkowski Upr. nr 294/00/DOW, OŚS/BO/0126/01	PODPIS: 
ul. Moniuszki 10A 59-800 Lubanów tel. 721 55 25		DATA: 28.12.2015	